

LES PIÈCES À FOURNIR



- 2 E-Photo format ANTS avec signature électronique (2 codes différents)
- Carte d'identité recto/verso
- Certificat de la JDC (18 - 25 ans)
- Un justificatif de domicile de moins de 6 mois (ex : factures électricité / gaz / téléphone fixe ou mobile / eau)
- Une attestation d'hébergement normalisée fournie en agence
+
 Carte d'identité de l'hébergeant si différent du représentant légal
- Copie recto/verso du permis de conduire

TURBO 12 la conduite à venir

- Quelle catégorie de permis choisir pour tracter une remorque avec une voiture ?
- Quel ensemble former avec quelle remorque ?
- Quelles formations suivre et pour quels coûts ?



Ne pas jeter sur la voie publique

underkult





Pour savoir quelle est la catégorie nécessaire

- 1 Récupérer le certificat d'immatriculation de la voiture et celui de la remorque
- 2 Identifier les 2 codes européens F.2 (PTAC) et les additionner
- 3 Puis comparer la somme obtenue aux chiffres inscrits dans le tableau ci-dessous

CERTIFICAT D'IMMATRICULATION

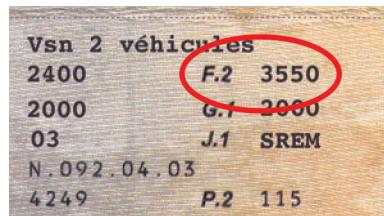

LA BONNE CATÉGORIE DE PERMIS POUR LA BONNE REMORQUE

 PTAC/F.2	jusqu'à 3 500 kg		
 PTAC/F.2	jusqu'à 750 Kg	plus de 750 Kg jusqu'à 3 500 Kg	
 PTAC/F.2 + PTAC/F.2	jusqu'à 3 500 Kg	plus de 3 500 Kg jusqu'à 4 250 Kg	plus de 4 250 Kg
PERMIS	B	B96	BE

DISPOSITIONS ADMINISTRATIVES DIVERSES

CODE (ETG)	<ul style="list-style-type: none"> • Obligatoire, si le dernier ETG obtenu est âgé de plus de 5 ans • La date de la dernière catégorie de permis obtenue fait foi 	
VÉHICULE-ÉCOLE AVEC BOÎTE DE VITESSES (BV) AUTOMATIQUE	<ul style="list-style-type: none"> • Catégorie B obtenue avec BV manuelle <p>.....</p> <ul style="list-style-type: none"> catégories B(96) et BE sans restriction « 78 » permettant la conduite avec BV manuelle ou automatique 	<ul style="list-style-type: none"> • Catégorie B obtenue avec BV automatique <p>.....</p> <ul style="list-style-type: none"> catégories B(96) et BE avec restriction « 78 » permettant la conduite avec BV automatique uniquement

LE PROGRAMME DE FORMATION

SÉQUENCES	DURÉE	CONTENU
1 Hors circulation	4 H	<ul style="list-style-type: none"> • Connaître et comprendre la réglementation : poids et masses, plaques, freinage des remorques, rétroviseurs additionnels, équipements obligatoires de la remorque • Connaître et comprendre la signalisation et des règles de circulation : signalisation spécifique, utilisation des voies, chargement • Connaître et comprendre les vérifications à effectuer avant le départ : état des véhicules, état et bon fonctionnement des feux, état et pression des pneumatiques • Connaître et réaliser en sécurité les différentes étapes d'un attelage et d'un dételage • Réalisation d'exercices de maniabilité
2 En circulation	3 H	<ul style="list-style-type: none"> • Maîtrise de l'ensemble : masses, gabarit, rapport vitesse-puissance, phénomène d'oscillation latérale • Angles morts • Changements de direction • Prise en compte des autres usagers • Information et communication avec les autres usagers • Anticipation, distances de freinage et d'arrêt • Trajectoires (virages, voies étroites) • Maîtrise de l'ensemble et partage de la route

* 3 élèves maximum en circulation, 50 minutes au moins de conduite individuelle.

ATTENTION !

L'attestation de fin de formation, remise par l'auto-école, ne permet pas de conduire avec la mention « 96 »... C'est uniquement, une fois l'attestation présentée en Préfecture et la mention portée sur le permis de conduire que l'on peut tracter !

LES FORAITS TURBO 12



CODE

65€
/PERS.

INTERNET
+ PASSAGE EXAMEN

BE

780€
/PERS.

- Pas de code
- Pas d'examen

B96

280€
/PERS.

Formation effectuée sur une piste privée pour le plus grand confort des élèves.